

Le iscrizioni per l'A.S. 2022/23 dovranno essere effettuate esclusivamente on line per tutte le classi iniziali dei corsi di studio (Primaria e Secondaria) dalle ore 8:00 del 4 gennaio alle ore 20:00 del 28 gennaio 2022 sul sito www.iscrizioni.istruzione.it seguendo le istruzioni.

La registrazione sul sito è possibile dalle ore 9.00 del 20 Dicembre 2021.

NOVITA': i genitori dovranno essere in possesso delle credenziali Spid (Sistema pubblico di identità digitale), Cie (Carta di identità elettronica) o eIDAS (electronic IDentification Authentication and Signature).

SITO ISTITUTO: www.icvigonza.edu.it
mail: pdic84900e@istruzione.it

Scuola Primaria "Don G. BOSCO" di Codiverno

Via Campolino, 2 Codiverno (PD)

☎ 049 646169

Codice meccanografico: PDEE84901L

Secondaria di Primo grado

«DON LORENZO MILANI»

Codice meccanografico: PDMM84901G

(UNICO PER ENTRAMBE LE SCUOLE SECONDARIE)

Scuola secondaria di 1° grado di Vigonza:

Secondaria di Primo grado Via Roma, 35
35010 Vigonza (PD)

☎ 049 8095079

Scuola secondaria di 1° grado di Codiverno:

Via Campolino, 7 35010 Vigonza (PD)

☎ 049 646394

Uffici amministrativi dell'Istituto

Orario di apertura al pubblico:

SU APPUNTAMENTO 049-8095079



SCUOLA APERTA OPEN DAY ON-LINE

(videoregistrazione)

SCUOLA PRIMARIA «DON .G. BOSCO»
SCUOLE SECONDARIE «DON L.MILANI»
di Codiverno e di Vigonza

A PARTIRE DA LUNEDÌ 20 DICEMBRE 2021
E FINO AL TERMINE DELLE ISCRIZIONI

(28/01/2022)

(IL LINK SARÀ INSERITO NELLA HOMEPAGE DEL SITO)

«La scuola è quel luogo
dove si insegnano cose utili
che il mondo non insegna...»

Don Lorenzo Milani



Scansiona il QR Code
per saperne di più su questa scuola

I.C. DI VIGONZA DON MILANI



Istituto Comprensivo Statale
"Don Lorenzo Milani"
Di Vigonza (PD)

Via Roma, 35 – 35010 Vigonza (PD)

Tel. 049/8095079 - sito www.icvigonza.edu.it

E-mail: pdic84900e@istruzione.it



Ministero dell'Istruzione

ISCRIZIONI 2022-2023

- **Scuola Primaria
"Don G. Bosco"**
- **Scuola Secondaria
di primo grado
"Don L. Milani"**

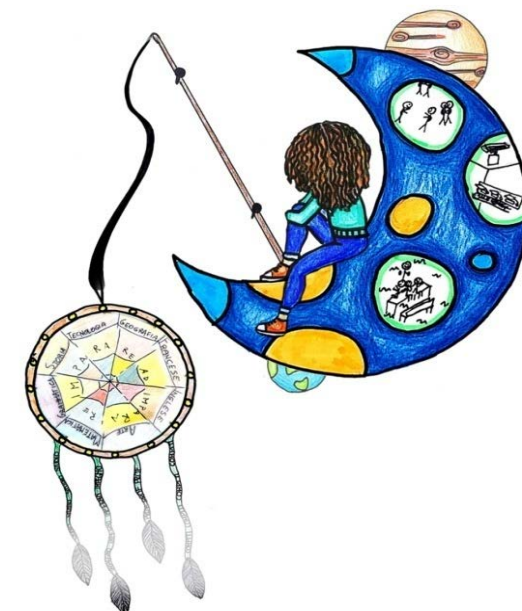

"Destinazione ... scuola"

DEVI ISCRIVERE TUO FIGLIO ALLA CLASSE PRIMA DELLA SCUOLA PRIMARIA?

INCONTRO CON I GENITORI PER LA PRESENTAZIONE DEL POF

GIOVEDÌ 16 DICEMBRE 2021

Ore 17.00-18.00

in modalità on-line

ORARIO OBBLIGATORIO 27 ORE

- 5 ore di lezione antimeridiane dal lunedì al venerdì, dalle 8.00 alle 13.00, rientro pomeridiano il Lunedì (ore 14.00 - 16.00)
 - Servizio di doposcuola con Ass. FANTASY in collaborazione con il Comune
- LAVORIAMO INSIEME PER PROMUOVERE...**
- ...il successo formativo**
- acquisire un metodo di studio
 - organizzare autonomamente ed adeguatamente il proprio lavoro
- ...condizioni di benessere**
- essere responsabili
 - comunicare in modo positivo
 - approfondire la conoscenza di sé
- ...qualità e ricchezza della proposta didattica**
- progetti di Istituto
 - progetti di classe
 - attività



Psicomotricità

Laboratori espressivi



COS'E' IL PTOF?

È la carta d'identità della nostra Scuola che permette ai genitori e ai loro figli di conoscere le proposte formative, i progetti e l'organizzazione dell'Istituto.



Orientamento

Puntiamo

Su una formazione culturale solida e ampia, valorizzando le nostre risorse professionali e organizzative.

Riteniamo

L'attività didattica curricolare, che copre la maggior parte del tempo e dell'impegno di docenti e discenti, parte qualificante e dominante del nostro lavoro.

Ampliamo

L'offerta formativa con progetti che cercano di rispondere ad interessi, esigenze, attitudini e richieste proprie degli alunni.

Aiutiamo

Alunni e famiglie a scegliere più consapevolmente la scuola superiore.



Spazio ascolto



DEVI ISCRIVERE TUO FIGLIO ALLA CLASSE PRIMA DELLA SCUOLA SECONDARIA DI PRIMO GRADO?

INCONTRO CON I GENITORI PER LA PRESENTAZIONE DEL PTOF

VENERDÌ 17 DICEMBRE 2021

Ore 18.00-19.00

in modalità on-line

ORARIO OBBLIGATORIO 30 ORE

- 6 ore di lezione antimeridiane dal lunedì al venerdì, dalle 8.00 alle 14.00
 - Prima lingua **INGLESE**
 - Seconda lingua **FRANCESE**
SPAGNOLO
- con lettorato madrelingua
- Certificazioni linguistiche:
DEL F (francese) - **DELE** (spagnolo)
KEY (inglese)
 - **LABORATORI** di Educazione all'affettività; Educazione ai Social Media e di Educazione alla Cittadinanza attiva.
 - Servizio di doposcuola (Ass. Fantasy); Laboratorio Teatrale (Ass. Sbandiu) in collaborazione con il Comune.



Arte

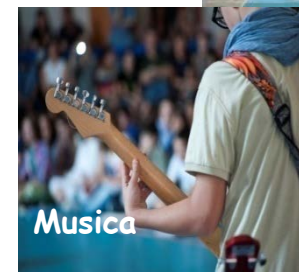

Musica



Informatica